

¿Qué es el cáncer

de cuello uterino?

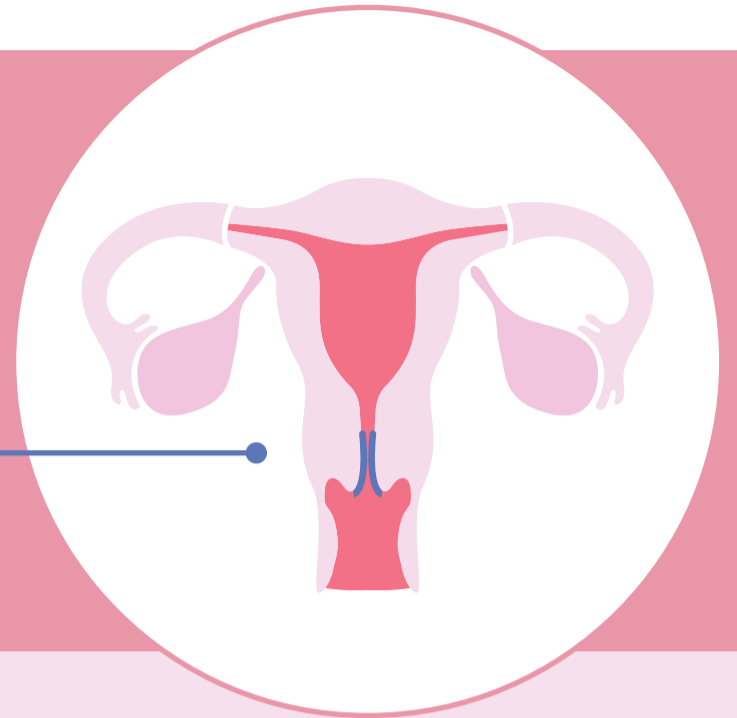

El cáncer de cuello uterino es el crecimiento descontrolado de células anormales en el tejido del

El cáncer de cuello uterino sigue siendo una de las causas más comunes de muerte relacionadas con el cáncer en mujeres de todo el mundo.

El **90%** de todas las muertes se producen en países de renta media y baja.



Causas

La mayoría de los casos de cáncer de cuello uterino son causados por infecciones del virus del papiloma humano (VPH), un grupo de virus extremadamente comunes en todo el mundo.

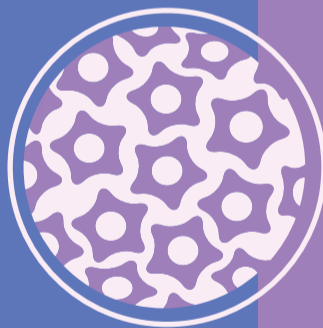

Prevención

El cáncer de cuello uterino es uno de los tipos de cáncer más prevenibles y tratables con éxito cuando el cáncer se diagnostica pronto y se trata eficazmente.



Vacunación



Cribado

Tratamiento



Diagnóstico precoz: Tratamiento quirúrgico y/o radioterapia.



Diagnosticado en fase avanzada: Tratamiento con radioterapia, con o sin quimioterapia.



Paliar el cáncer de cuello uterino: Cuando el cáncer no se puede curar, existen modos de ralentizar su progresión, aliviar el dolor y prolongar y mejorar la calidad de vida.